

Plan de amplasament si delimitare a imobilului cu propunere de dezlipire

Scara 1:500

Nr. cadastral	Suprafata masurata a imobilului(mp)	Adresa imobilului:municipiul Pitesti, strada Garoafelor,
87894	563	nr. 6, judetul Arges, intravilan

Cartea Funciara nr.	Unitatea administrativ teritoriala (UAT)
87894	PITESTI

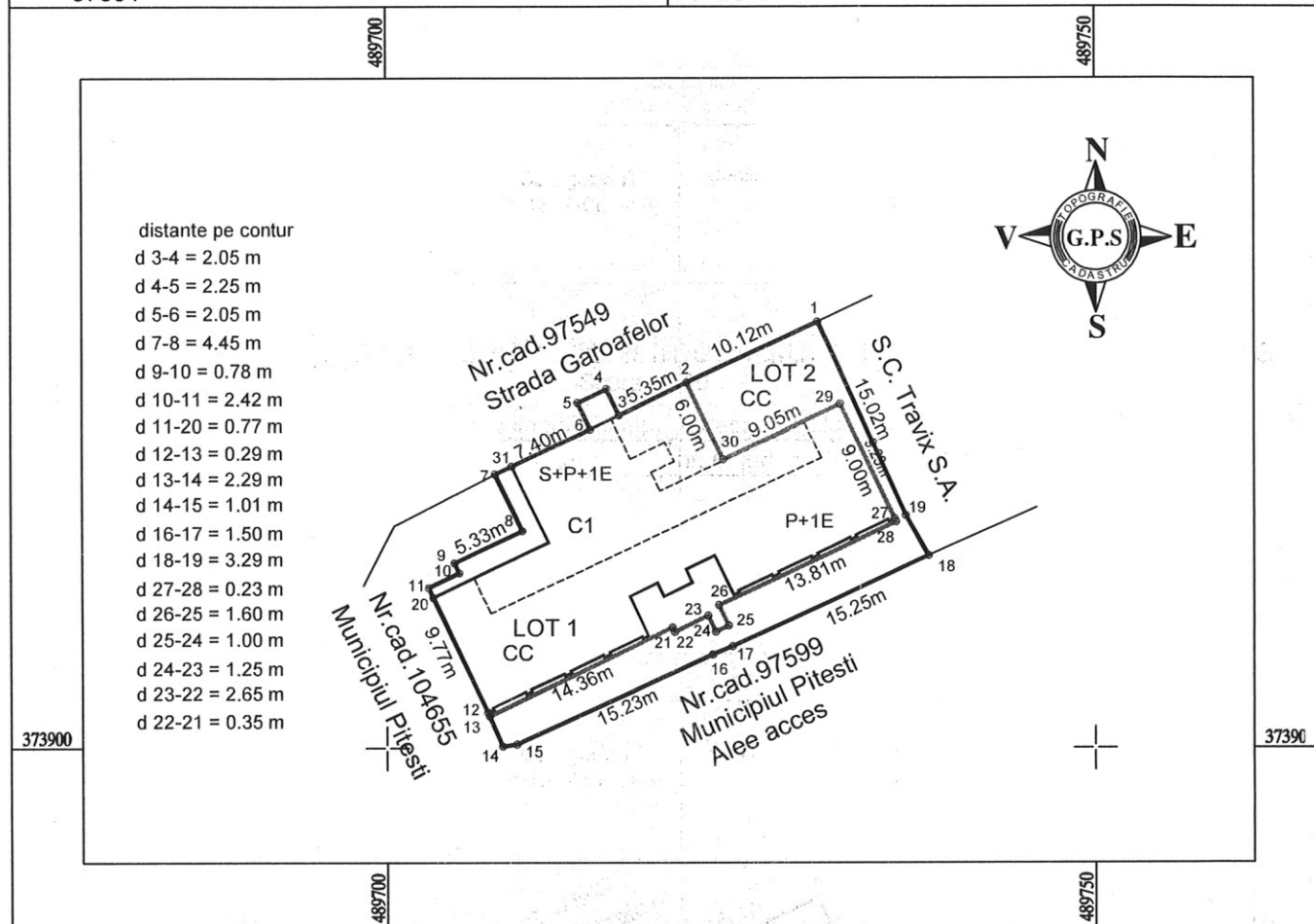

A. Date referitoare la teren

Situatia actuala (inainte de dezlipire)				Situatia viitoare (dupa dezlipire)			
Nr. cad	Suprafata (mp)	Categoria de folosinta	Descrierea imobilului	Nr. cad	Suprafata (mp)	Categoria de folosinta	Descrierea imobilului
87894	563	1CC	Imobil imprejmuit cu gard din beton intre pct. 14,15,16,17,18; 1,2; cu gard din metal intre pct. 18,19,1; in rest este neimprejmuit.	106709	401	1CC	LOT 1-Imobil neimprejmuit
				106710	162	1CC	LOT 2-imprejmuit cu gard din beto intre pct. 14,15,16,17,18; 1,2; cu gard din metal intre pct. 18,19, in rest este neimprejmuit.

Total

563

563

Executant

GEANI ION PATRU, Aut. Seria RO-AG-F Nr. 0166 - Categoria B
SC GEOPOSSOLUTION SRL, Aut. Seria RO-B-J Nr. 1657-Clasa III

Confirm executarea masuratorilor la teren
corectitudinea intocmirii documentatiei cadastrale si
corespondenta acesteia cu realitatea din teren

Semnatura
Data:05.08.2024

**Geani-
Ion Patru**

Digitally signed by
Geani-Ion Patru
Date: 2024.08.05
10:57:53 +03'00'

Inspector

Confirm atribuirea numarului cadastral si introducerea imobilului in
sistemul integrat de cadastru si carte funciara

Semnatura

50722/05.08.2024

Digitally signed by
Elena Bucur

**Digitally signed
by Elena Bucur**



Oficiul de Cadastru și Publicitate Imobiliară ARGES
Biroul de Cadastru și Publicitate Imobiliară Pitesti

Adresa: Localitate: Pitesti, Str. Major Gheorghe Sontu, nr. 8A, Cod Postal 110043,
Telefon 0248221855 / 0248221811 / 0248215015 / 0248218850 / 0374476987;

Nr.cerere	50722
Ziua	05
Luna	08
Anul	2024

REFERAT DE ADMITERE

(Dezmembrare imobil)

Domnului/Doamnei JUDEȚUL ARGES

Domiciliul Loc. Pitesti, Piata VASILE MILEA, Nr. 1, Jud. Arges

Referitor la cererea inregistrată sub numărul **50722** din data **05-08-2024**, vă informăm:

Imobilul situat in Loc. Pitesti, Str GAROAFELOR, Nr. 6, Jud. Arges, UAT Pitești avand numarul cadastral 87894 a fost dezmembrat in imobilele:

- 1) **106709** situat in Loc. Pitesti, Str GAROAFELOR, Nr. 6, Jud. Arges, UAT Pitești avand suprafata măsurată 401 mp;
- 2) **106710** situat in Loc. Pitesti, Str GAROAFELOR, Nr. 6, Jud. Arges, UAT Pitești avand suprafata măsurată 162 mp;

Certific că informațiile din prezentul extras sunt conforme cu datele din planul cadastral de carte funciară al OCPI ARGES la data: 06-08-2024.

Situația prezentată poate face obiectul unor modificări ulterioare, in condițiile Legii cadastrului și a publicității imobiliare nr. 7/1996, republicată, cu modificările și completările ulterioare.

Inspector
ELENA BUCUR